Новый Петергоф
жилой комплекс

(http://newpetergof.ru/)
Отдел продаж
+7 812-337-1-337

- О застройщике (/o-kompanii/)
- Жилой комплекс
- Планировки и цены (/obekty-nedvizhimosti/selection/)
- Клиентам (/client/)
- Документы (/documents/)
- Ипотека (/ipoteka/)
- Контакты (/kontakty/)

- Описание (/o-komplekse/opisanie/)
- Ход строительства (/obekty-nedvizhimosti/progress/)
- Условия покупки (/o-komplekse/usloviya-pokupki/)
- Инфраструктура (/o-komplekse/infrastruktura/)
- Отделка (/o-komplekse/finishing/)
- Акции (/o-komplekse/special/)
- Как доехать (/o-komplekse/raspolozhenie/)

Номер 46 Корпус 5.5

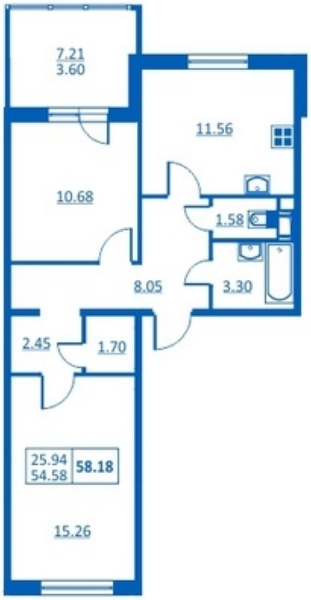

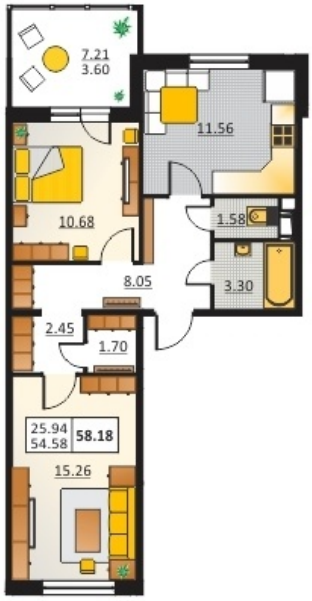

Этаж	**5**
Общая площадь	**58.18 м^2**
Жилая площадь	**10,68; 15,26 м^2**
Кухня	**11.56 м^2**
Балкон	**0,0 м^2**
Цена	